T.R.T Müzik Daires
T. S. M REP. NO: 2 0 6 8 1

SÛZ-İ DİL ŞARKI

Usûl : Müsemmen

♪=104

Süre : 3' 10"

Sûz-i dil bir şarkı yazdım

Müzik : Şeref ÇAKAR

Söz : Ümit GÜRELMAN

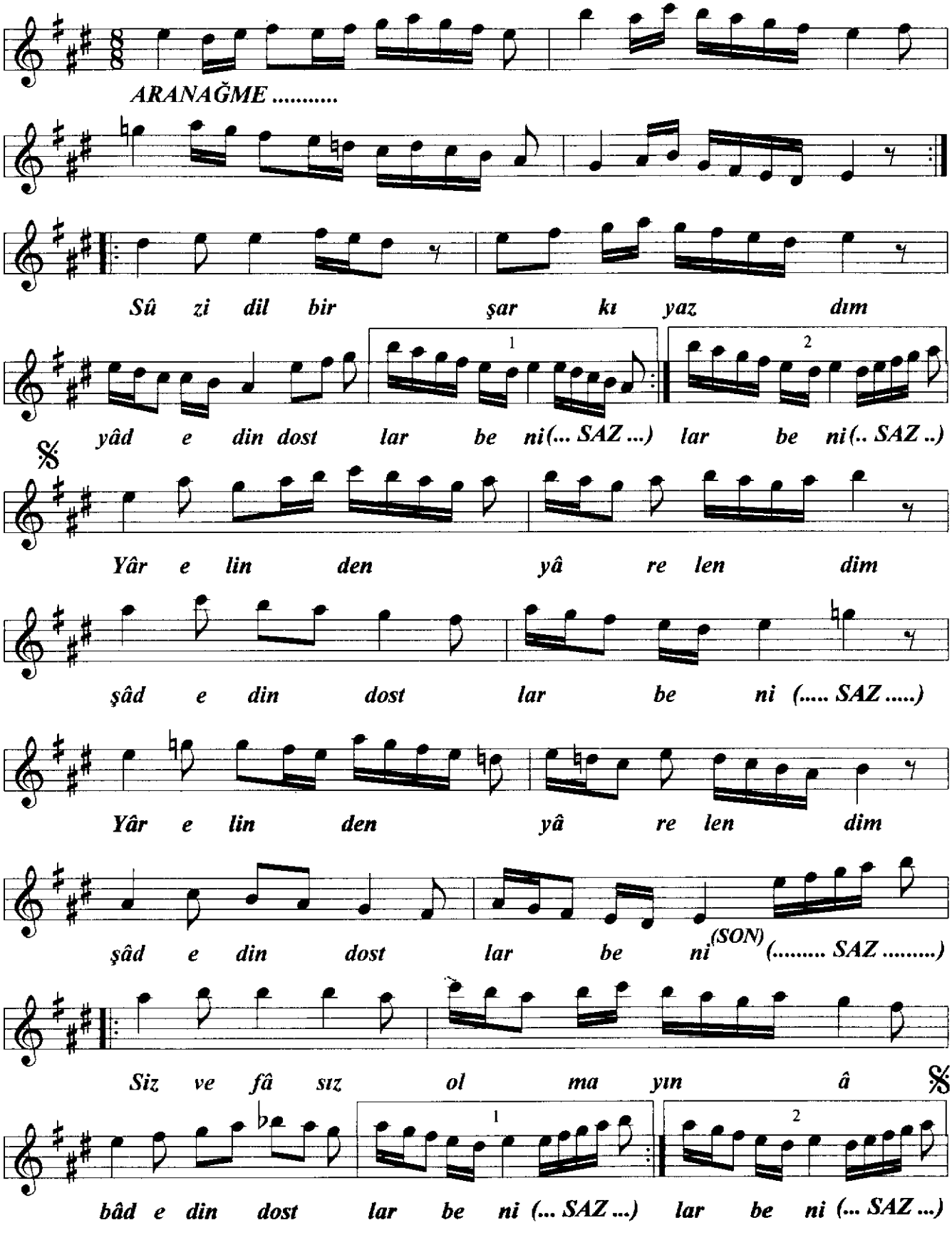

Sûz-i dil bir şarkı yazdım, yâd edin dostlar beni.
Yâr elinden yârelendim, şâd edin dostlar beni.
Siz vefâsız olmayın âbâd edin dostlar beni.
Yâr elinden yârelendim, şâd edin dostlar beni.

Cahit Deniz
14 Şubat 2007